saviament.com

El fons marí

Nom:

El fons marí

- El planeta blau
- Plantes i algues
- Animals marins
- Els peixos
- La contaminació dels mars
- Mitjans de transport marins
- Pirates i tresors

Nom: ..... EL PLANETA BLAU

A la Terra hi ha tanta aigua que des de l'espai el planeta es veu de color blau, per això també rep el nom de **planeta blau**.

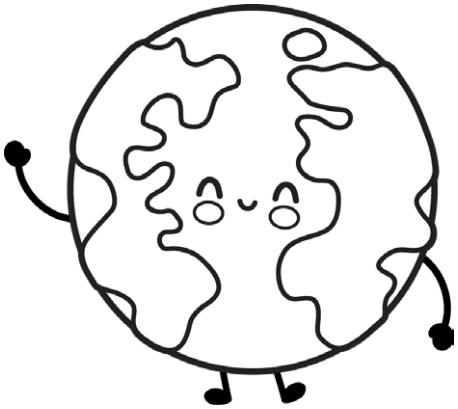

Al nostre planeta podem trobar aigua dolça i aigua salada.

Sabries dir si aquestes aigües són dolces o salades?

Estany

Mar

Riu

Llac

Oceà

Aigua dolça

Aigua salada

Nom: .....

PLANTES I ALGUES: LA POSIDÒNIA

Llegeix el text amb atenció i contesta les preguntes:

La posidònia

Al fons del mar Mediterrani hi viuen plantes marines com la posidònia.

La posidònia és una planta aquàtica en forma de cintes que fa flors verdes.

Les posidònies s'estenen formant grans extensions de boscos marins on viuen tota mena d'animals, algues i altres plantes.

Les tortugues verdes i alguns eriçons mengen posidònia, però la majoria d'animals la fan servir de refugi o per pondre-hi els seus ous.

Alguns dels seus habitants habituals són estrelles de mar, cargols de mar, cucs i diferents menes de peixos.

Nom: .....

PLANTES I ALGUES: LA POSIDÒNIA

La posidònia és una planta...

- [ ] D'aigua dolça
- [ ] D'aigua salada

Les posidònies s'estenen formant boscos marins.

- [ ] Cert
- [ ] Fals

La posidònia fa flors de color...

- [ ] Vermell
- [ ] Verd

Quins animals mengen posidònia?

- [ ] Les estrella de mar
- [ ] Els eriçons
- [ ] El calamar
- [ ] La tortuga verda

Per quines 3 coses serveix la posidònia als animals?

- [ ] Per alimentar-se
- [ ] Per jugar
- [ ] Per refugiar-se
- [ ] Per posar ous
- [ ] Per decorar les seves cases

Nom: .....

ANIMALS MARINS

Busca i escriu el nom de 8 animals marins:

P	E	S	T	R	E	L	L	A	D	E	I
I	J	A	O	F	S	V	R	T	D	S	H
O	C	Q	G	I	Z	B	K	P	O	P	U
U	R	R	B	X	E	V	B	Q	F	G	F
R	A	E	D	J	R	W	A	H	I	E	U
P	N	F	A	O	P	E	L	Z	O	J	P
S	C	B	H	R	F	T	E	F	D	X	O
I	Q	D	S	C	J	C	N	U	A	E	H
J	T	O	R	T	U	G	A	R	P	D	I
E	G	F	H	G	X	R	S	S	E	Q	B
Z	V	M	E	D	U	S	A	R	I	K	G
P	J	T	R	C	A	B	V	O	X	F	U

.....

.....

.....

.....

.....

.....

.....

.....

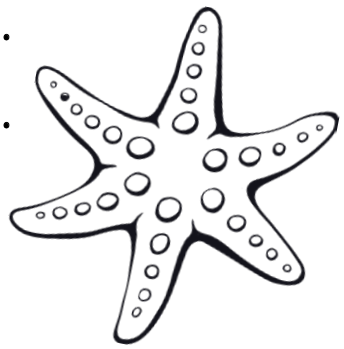

Nom: ..... ANIMALS MARINS

Esbrina quins animals marins s'amaguen darrere d'aquestes descripcions:

Animal marí 1

Som de diferents mides i colors, però totes tenim molts braços. Pel nostre cos tenim unes potes diminutes que ens serveixen per moure'ns pel fons marí.

Si perdem un braç ens en torna a créixer un de nou!

Tot i que som molt boniques, procura no treure'ns mai de l'aigua, ja que fora de l'aigua no podem respirar!

Resposta: .....

Nom: .....

ANIMALS MARINS

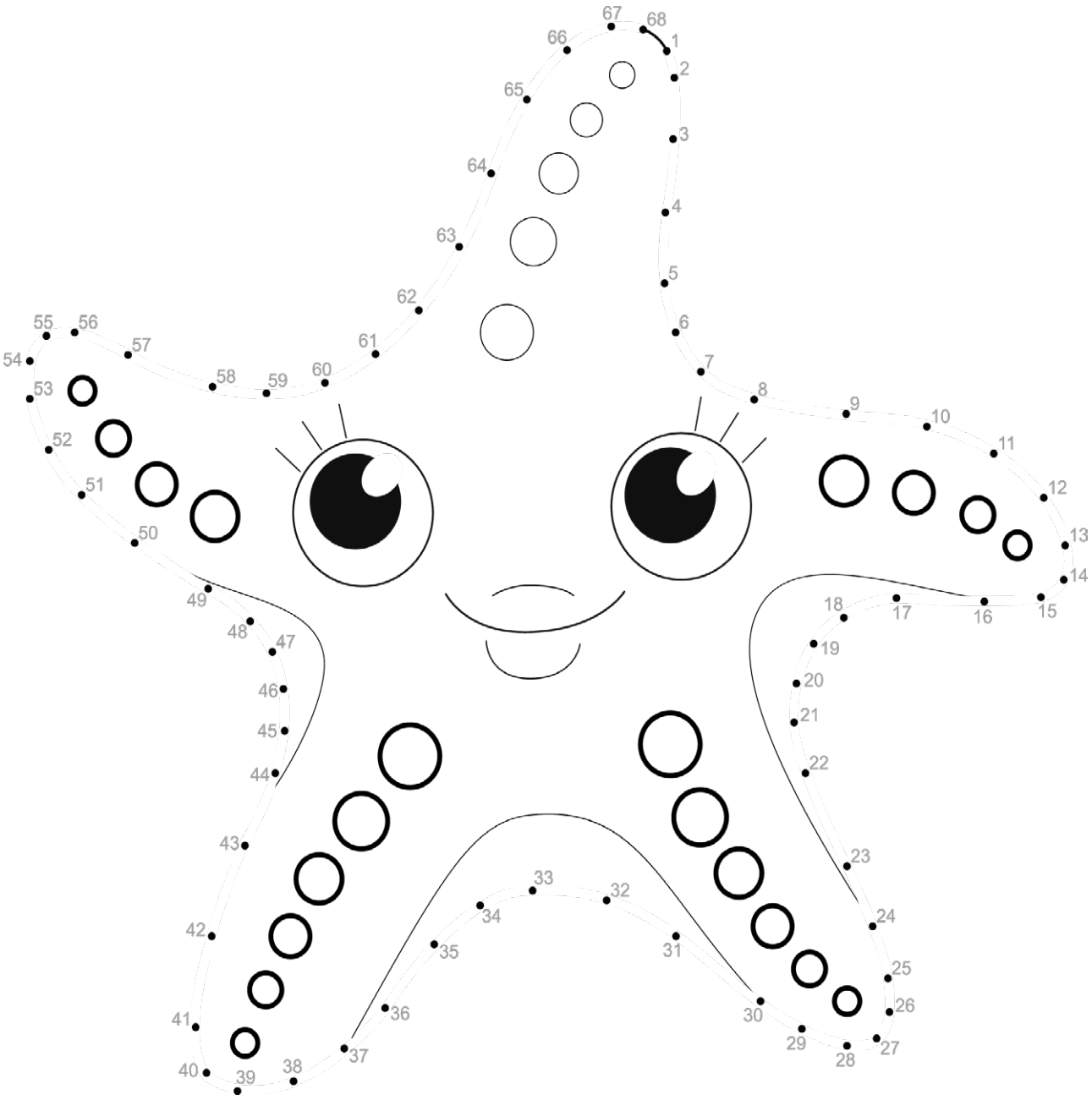

Nom: .....

ELS PEIXOS

Els peixos

A gairebé totes les aigües del món podem trobar peixos.

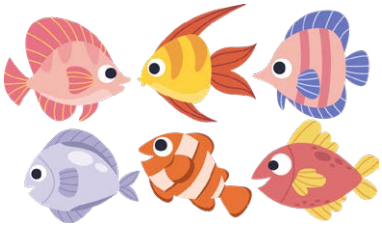

N'hi ha de moltes mides, formes i colors diferents.

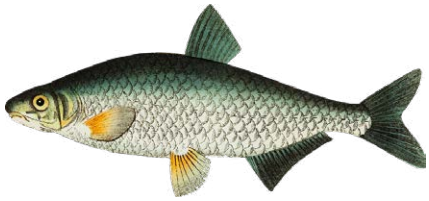

Tenen aletes per nedar i el cos recobert d'escates.

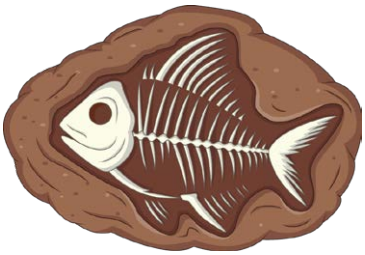

El seu esquelet és una espina.

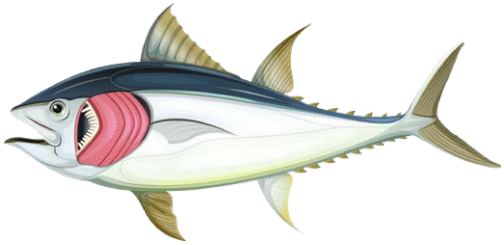

Respiren a dins de l'aigua a través de les brànquies.

Es reprodueixen a través d'ous.

Nom: .....

ELS PEIXOS

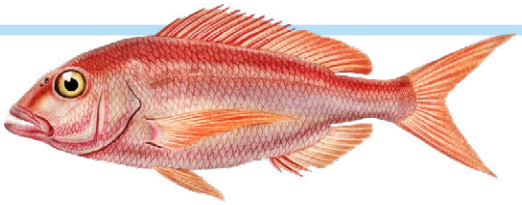

Omple els buits:

Tenen ..... per nedar i el cos recobert d'..... .

El seu esquelet és una ..... .

Respiren a dins de l'aigua a través de les ..... .

Es reprodueixen a través d'..... .

Troba les 6 diferències:

Nom: .....

ELS PEIXOS: LES PARTS DEL PEIX

Retalla i enganxa les parts del peix:

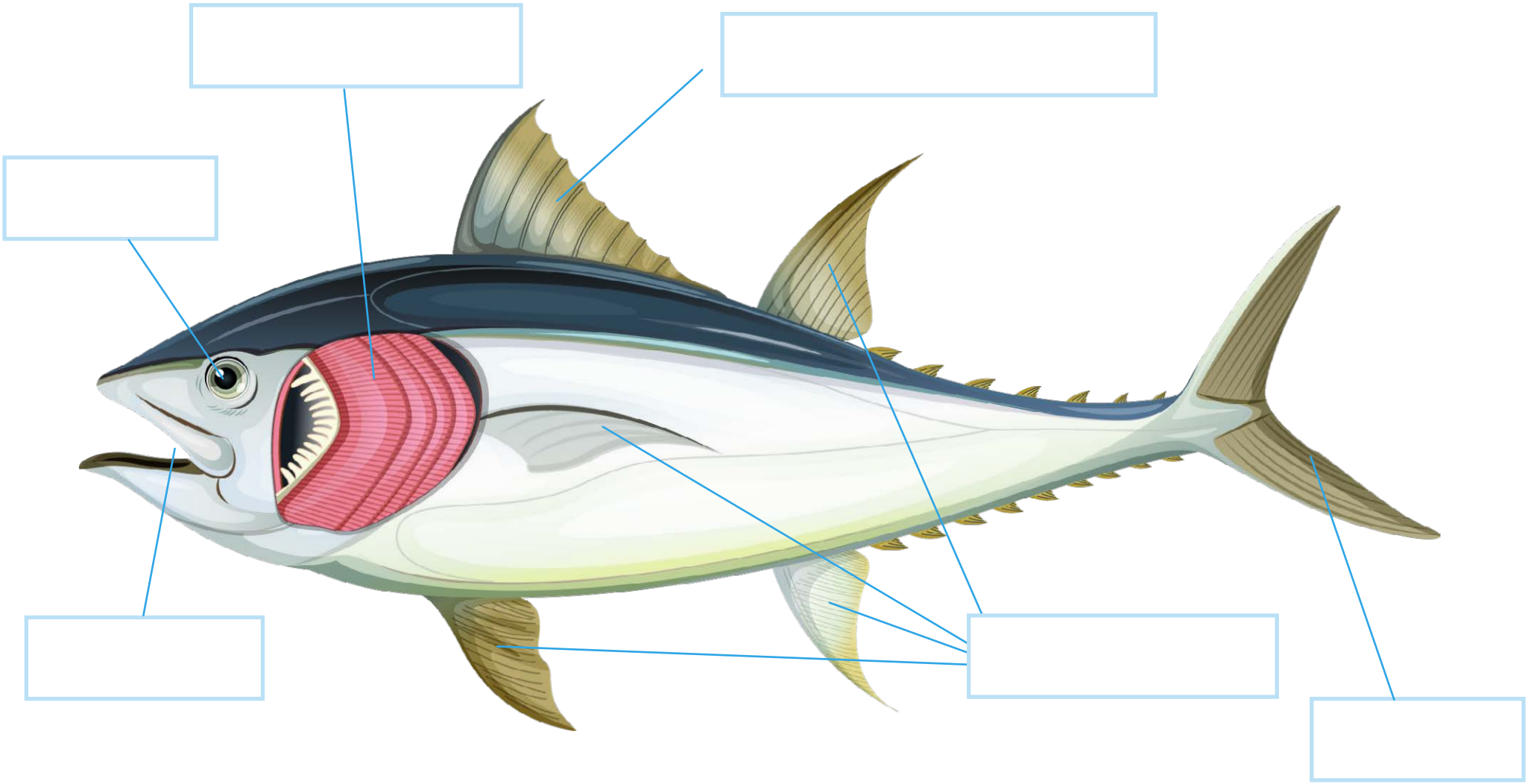

Nom: .....

MITJANS DE TRANSPORT MARINS

Completa aquests mots encreuats de mitjans de transport marins:

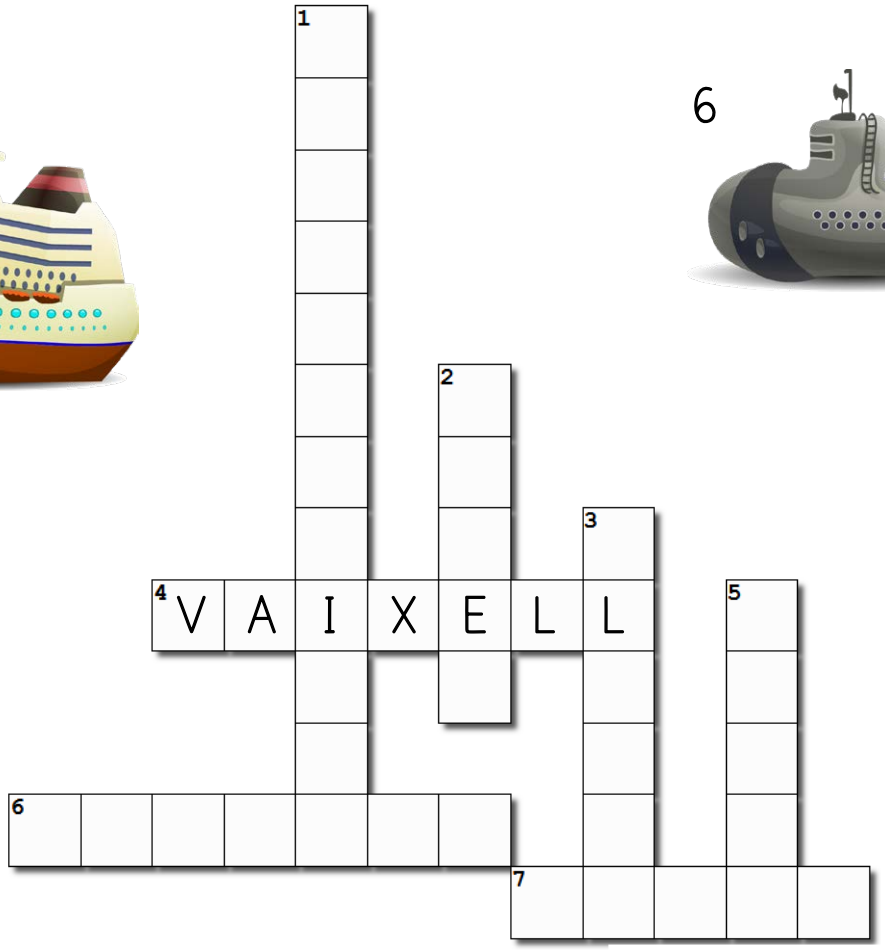

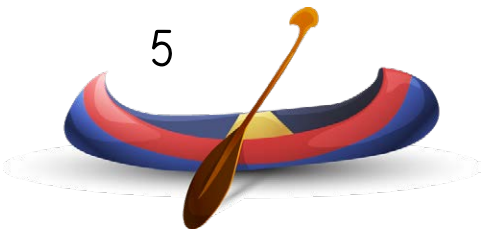

Nom: .....

ELS PEIXOS: LES PARTS DEL PEIX

ALETA DORSAL

CUA

ALETES

ULL

BOCA

BRÀNQUIES

El fons marí

Jocs i passatemps

Nom: .....

EL FONS MARÍ

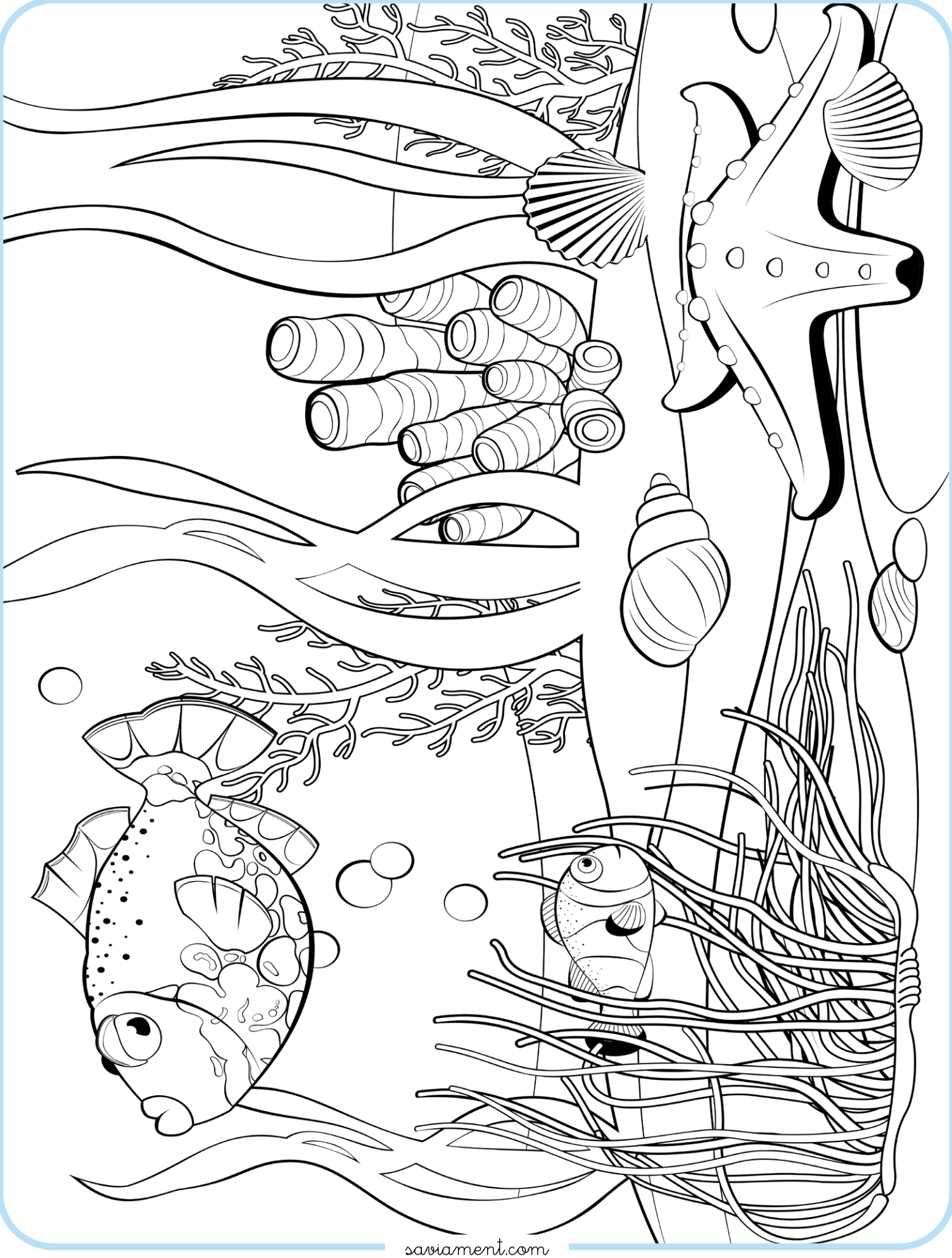

Nom: .....

TANGRAM

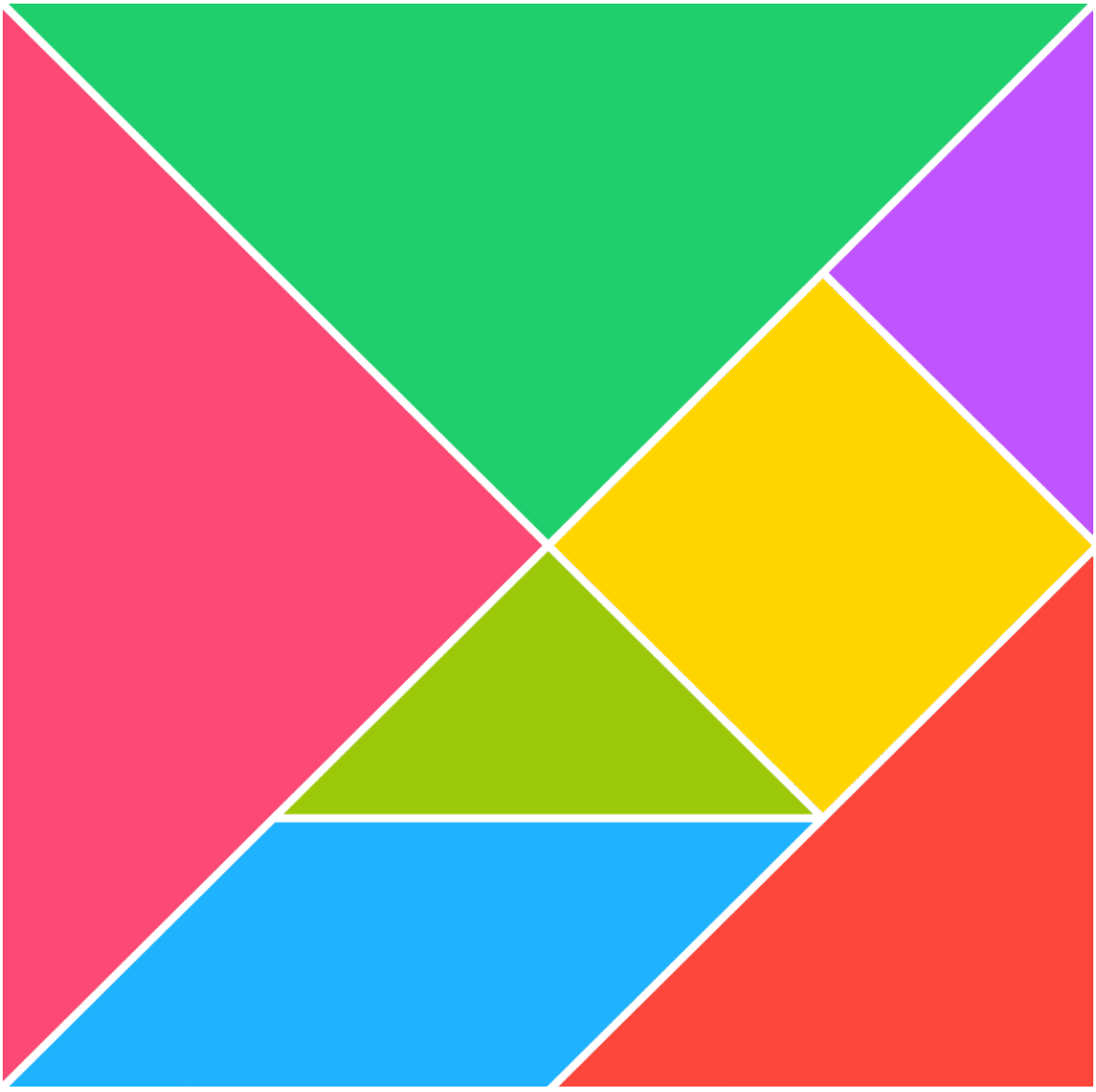

Nom: .....

EL FONS MARÍ

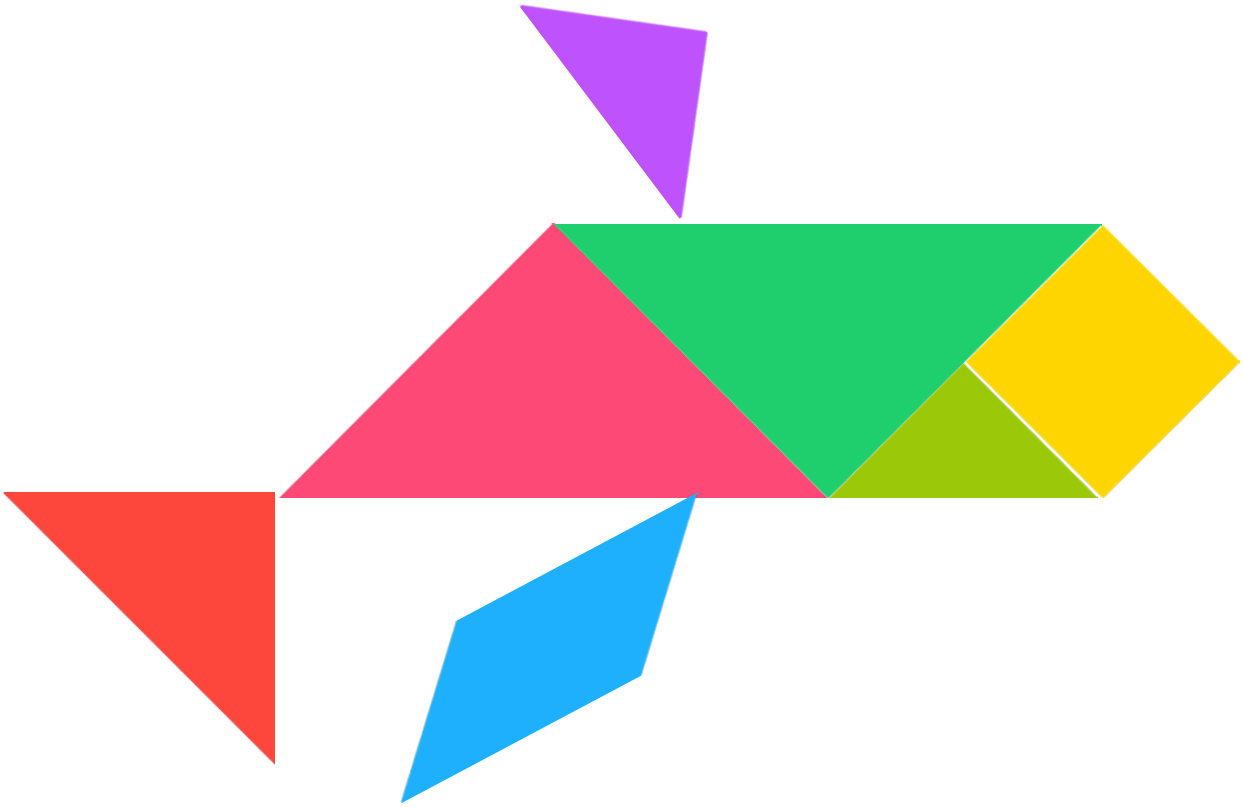

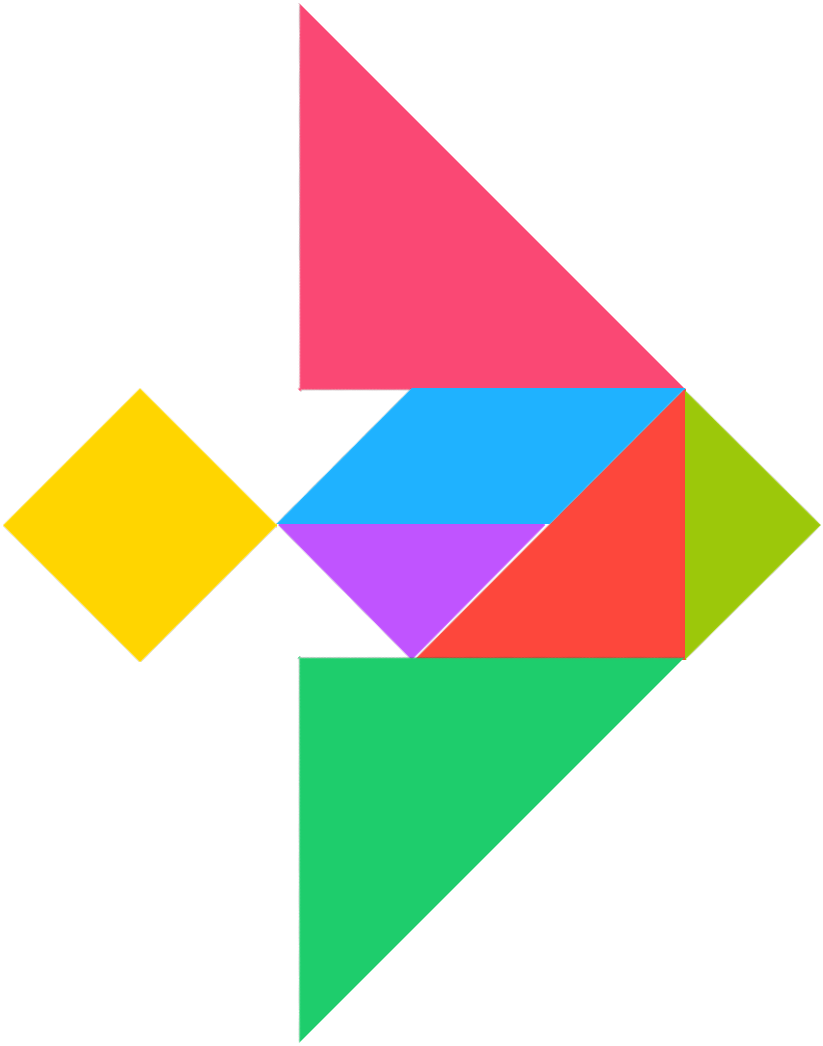

Espero que aquest material et sigui d'utilitat.

El teu feedback serà molt apreciat!

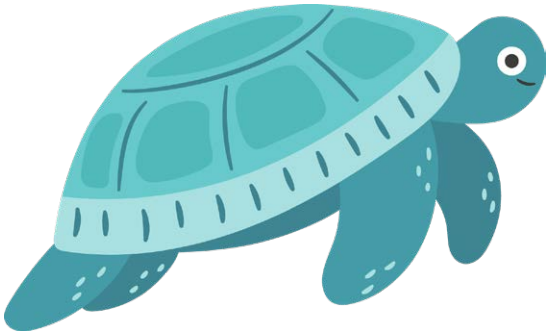

Més recursos disponibles a: saviament.com

Si necessites un material a mida, no dubtis a demanar-lo!

Si detectes algun error o vols suggerir algun canvi, pots escriure a info@saviament.com

Les últimes novetats a: _saviament_

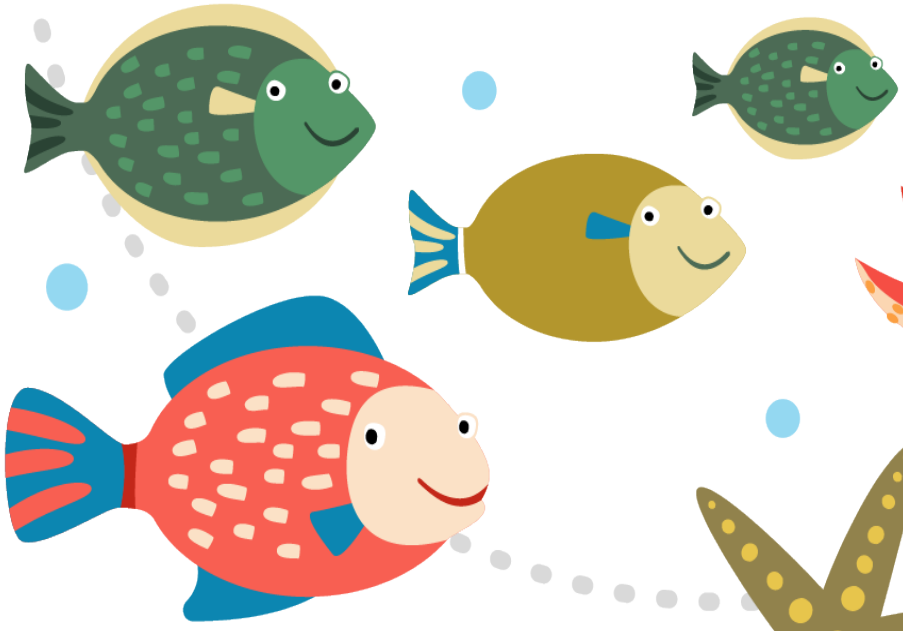

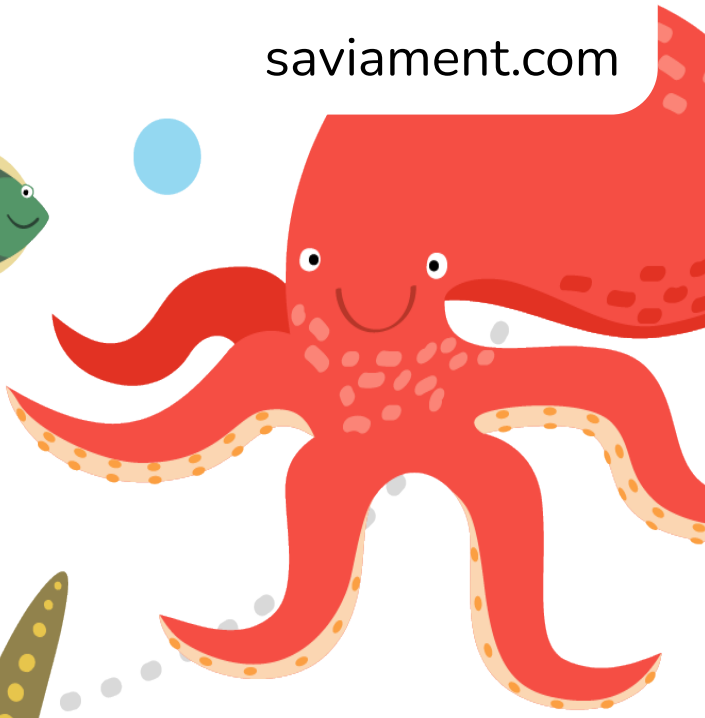

El fons marí

Nom:

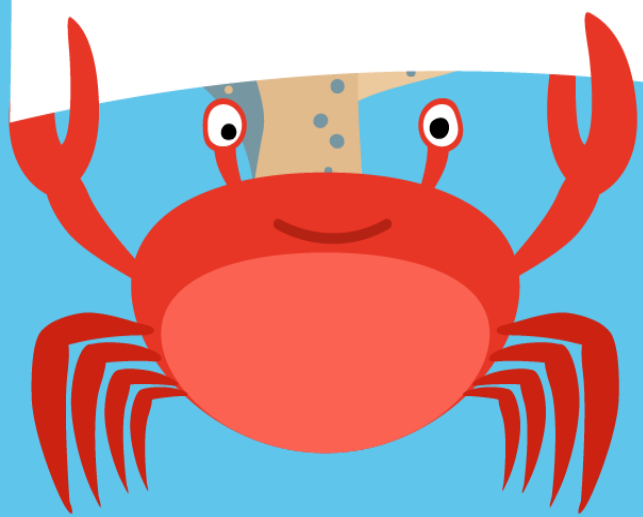

El fons marí

- El planeta blau
- Plantes i algues
- Animals marins
- Els peixos
- La contaminació dels mars
- Mitjans de transport marins
- Pirates i tresors

Nom: .....

EL PLANETA BLAU

A la Terra hi ha tanta aigua que des de l'espai el planeta es veu de color blau, per això també rep el nom de **planeta blau**.

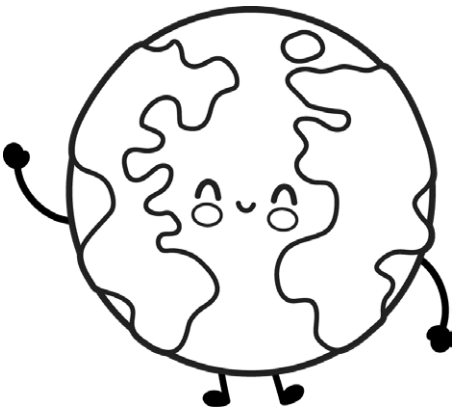

Al nostre planeta podem trobar aigua dolça i aigua salada.

Sabries dir si aquestes aigües són dolces o salades?

Estany

Oceà

Riu

Mar

Llac

Aigua dolça

Aigua salada

Nom: .....

PLANTES I ALGUES:
LA POSIDÒNIA

Llegeix el text amb atenció i contesta les preguntes:

LA POSIDÒNIA

Al fons del mar Mediterrani hi viuen plantes marines com la posidònia.

La posidònia és una planta aquàtica en forma de cintes que fa flors verdes.

Les posidònies s'estenen formant grans extensions de boscos marins on viuen tota mena d'animals, algues i altres plantes.

Les tortugues verdes i alguns eriçons mengen posidònia, però la majoria d'animals la fan servir de refugi o per pondre-hi els seus ous.

Alguns dels seus habitants habituals són estrelles de mar, cargols de mar, cucs i diferents menes de peixos.

Nom: .....

PLANTES I ALGUES: LA POSIDÒNIA

La posidònia és una planta...

- ☐ D'aigua dolça
- ☐ D'aigua salada

Les posidònies s'estenen formant boscos marins.

- ☐ Cert
- ☐ Fals

La posidònia fa flors de color...

- ☐ Vermell
- ☐ Verd

Quins animals mengen posidònia?

- ☐ Les estrella de mar
- ☐ Els eriçons
- ☐ El calamar
- ☐ La tortuga verda

Per quines 3 coses serveix la posidònia als animals?

- ☐ Per alimentar-se
- ☐ Per jugar
- ☐ Per refugiar-se
- ☐ Per posar ous
- ☐ Per decorar les seves cases

Nom: .....

ANIMALS MARINS

Busca i escriu el nom de 8 animals marins:

P	E	S	T	R	E	L	L	A	D	E	I
I	J	A	O	F	S	V	R	T	D	S	H
O	C	Q	G	I	Z	B	K	P	O	P	U
U	R	R	B	X	E	V	B	Q	F	G	F
R	A	E	D	J	R	W	A	H	I	E	U
P	N	F	A	O	P	E	L	Z	O	J	P
S	C	B	H	R	F	T	E	F	D	X	O
I	Q	D	S	C	J	C	N	U	A	E	H
J	T	O	R	T	U	G	A	R	P	D	I
E	G	F	H	G	X	R	S	S	E	Q	B
Z	V	M	E	D	U	S	A	R	I	K	G
P	J	T	R	C	A	B	V	O	X	F	U

.....

.....

.....

.....

.....

.....

.....

.....

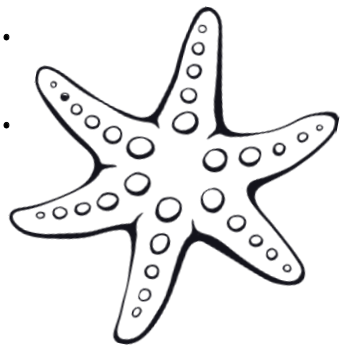

Nom: ..... ANIMALS MARINS

Esbrina quins animals marins s'amaguen darrere d'aquestes descripcions:

ANIMAL MARÍ 1

Som de diferents mides i colors, però totes tenim molts braços. Pel nostre cos tenim unes potes diminutes que ens serveixen per moure'ns pel fons marí.

Si perdem un braç ens en torna a créixer un de nou!

Tot i que som molt boniques, procura no treure'ns mai de l'aigua, ja que fora de l'aigua no podem respirar!

Resposta: .....

Nom: .....

ANIMALS MARINS

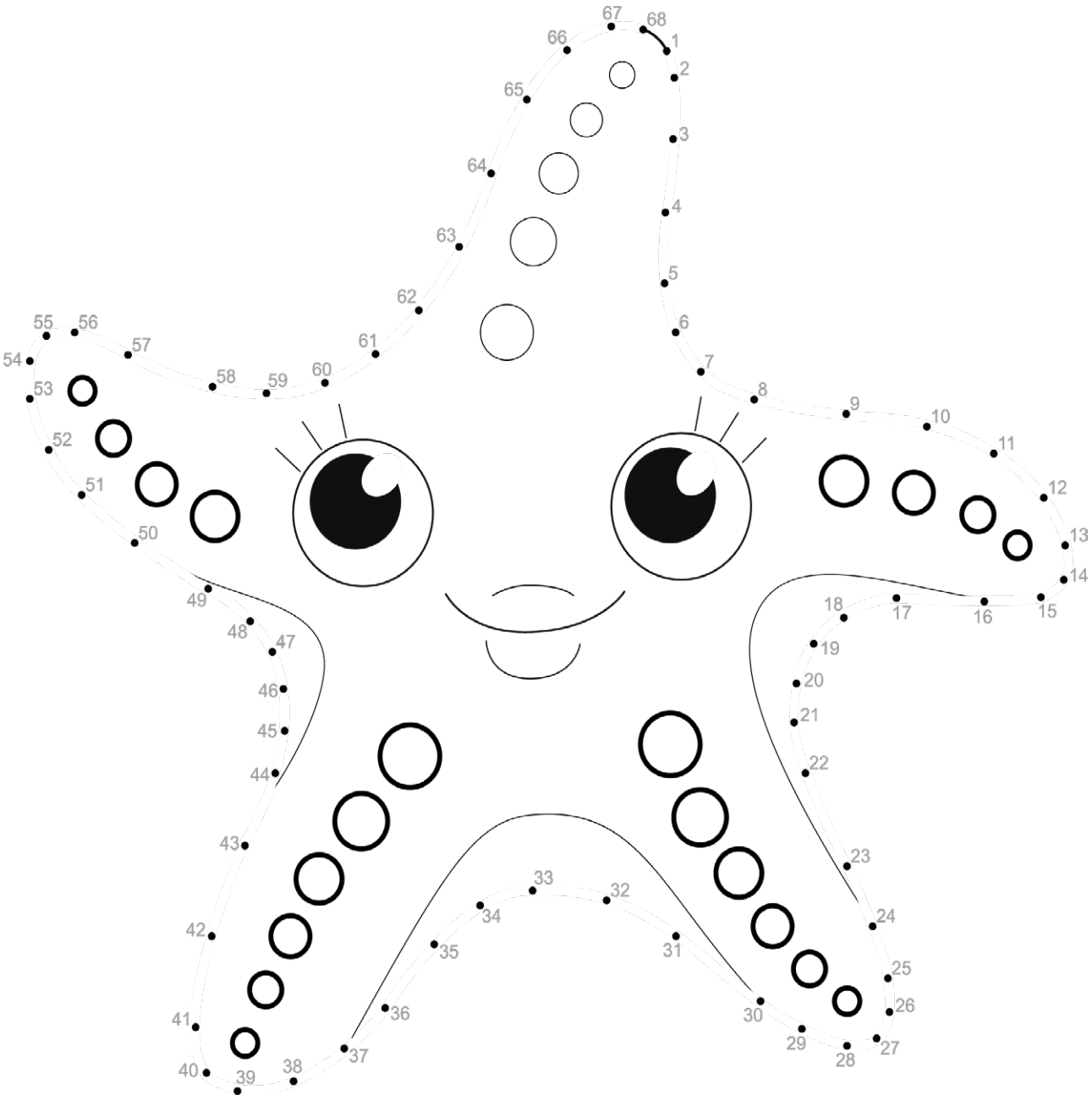

Nom: .....

ELS PEIXOS

A gairebé totes les aigües del món podem trobar peixos.

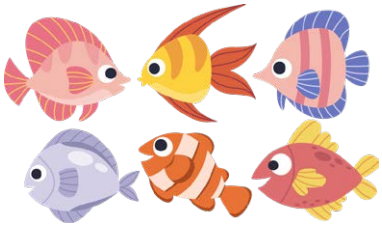

N' hi ha de moltes mides, formes i colors diferents.

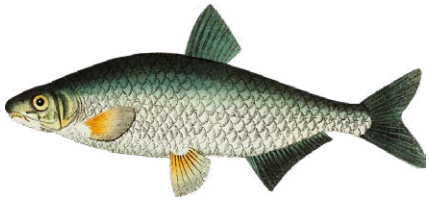

Tenen aletes per nedar i el cos recobert d'escates.

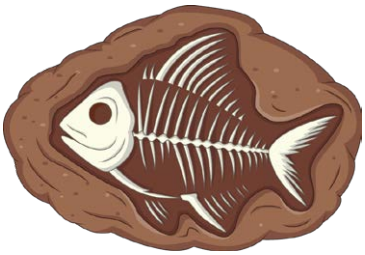

El seu esquelet és una espina.

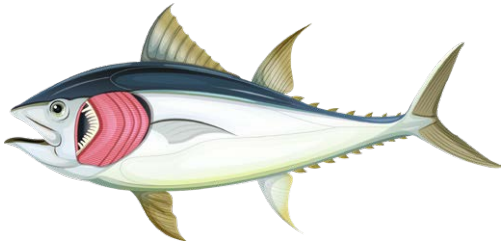

Respiren a dins de l'aigua a través de les brànquies.

Es reprodueixen a través d'ous.

Nom: .....

ELS PEIXOS

Omple els buits:

Tenen ..... per nedar i el cos recobert d'..... .

El seu esquelet és una ..... .

Respiren a dins de l'aigua a través de les ..... .

Es reprodueixen a través d'..... .

Troba les 6 diferències:

Nom: .....

ELS PEIXOS:
LES PARTS DEL PEIX

Retalla i enganxa les parts del peix:

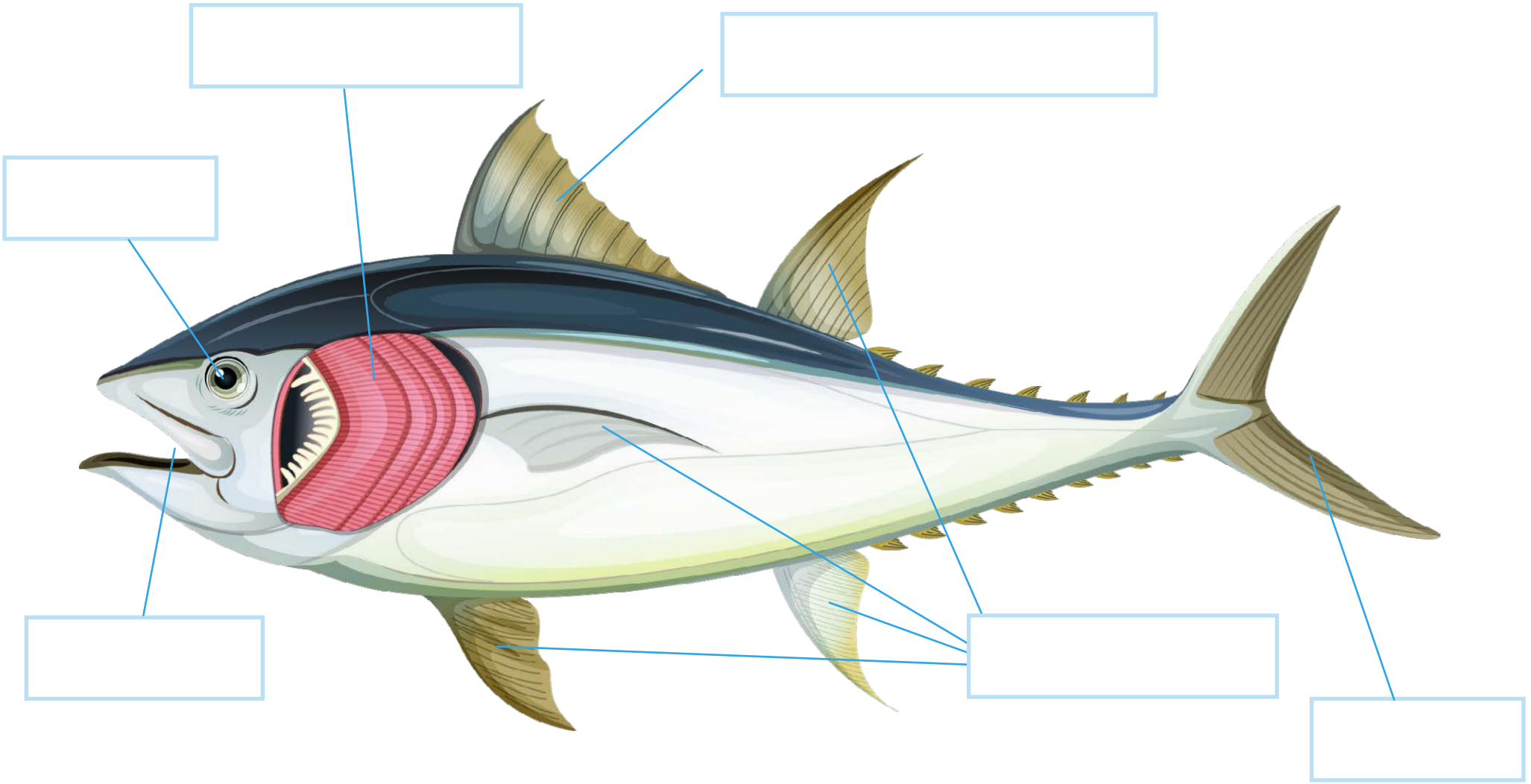

Nom: .....

MITJANS DE TRANSPORT MARINS

Completa aquests mots encreuats de mitjans de transport marins:

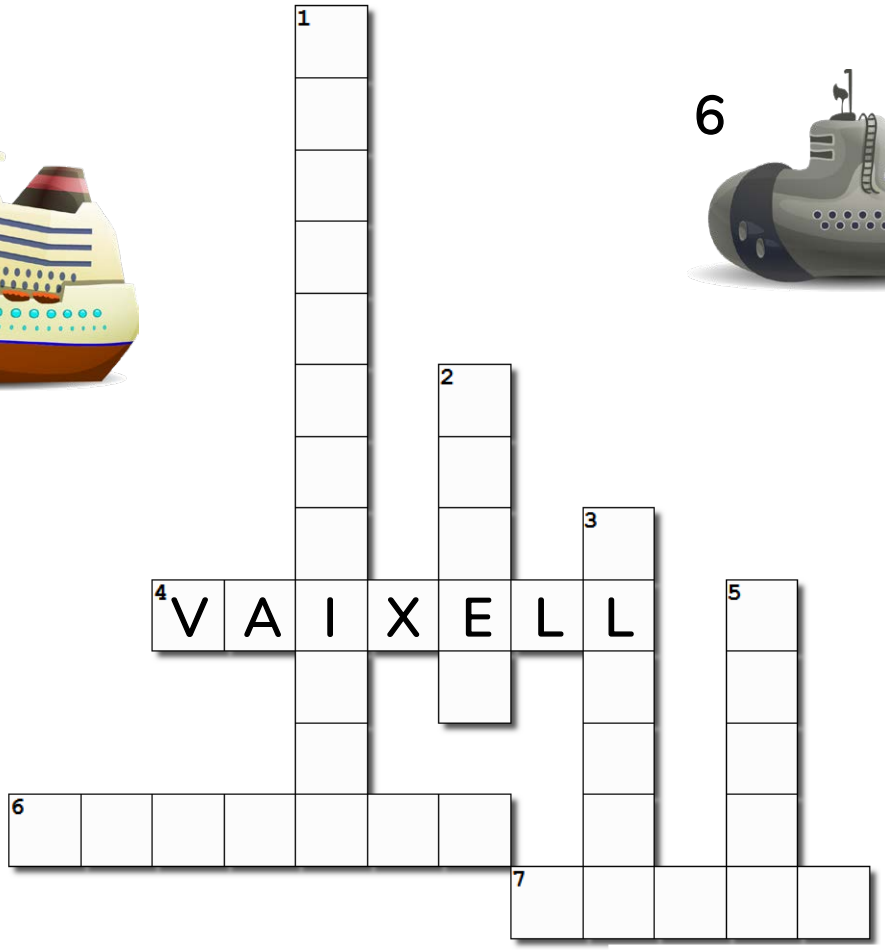

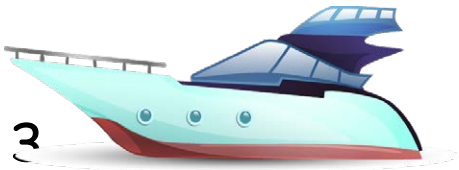

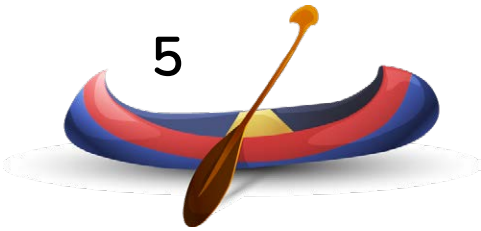

Nom: .....

ELS PEIXOS:
LES PARTS DEL PEIX

ALETA DORSAL

CUA

ALETES

ULL

BOCA

BRÀNQUIES

El fons marí

Jocs i passatemps

Nom: .....

EL FONS MARÍ

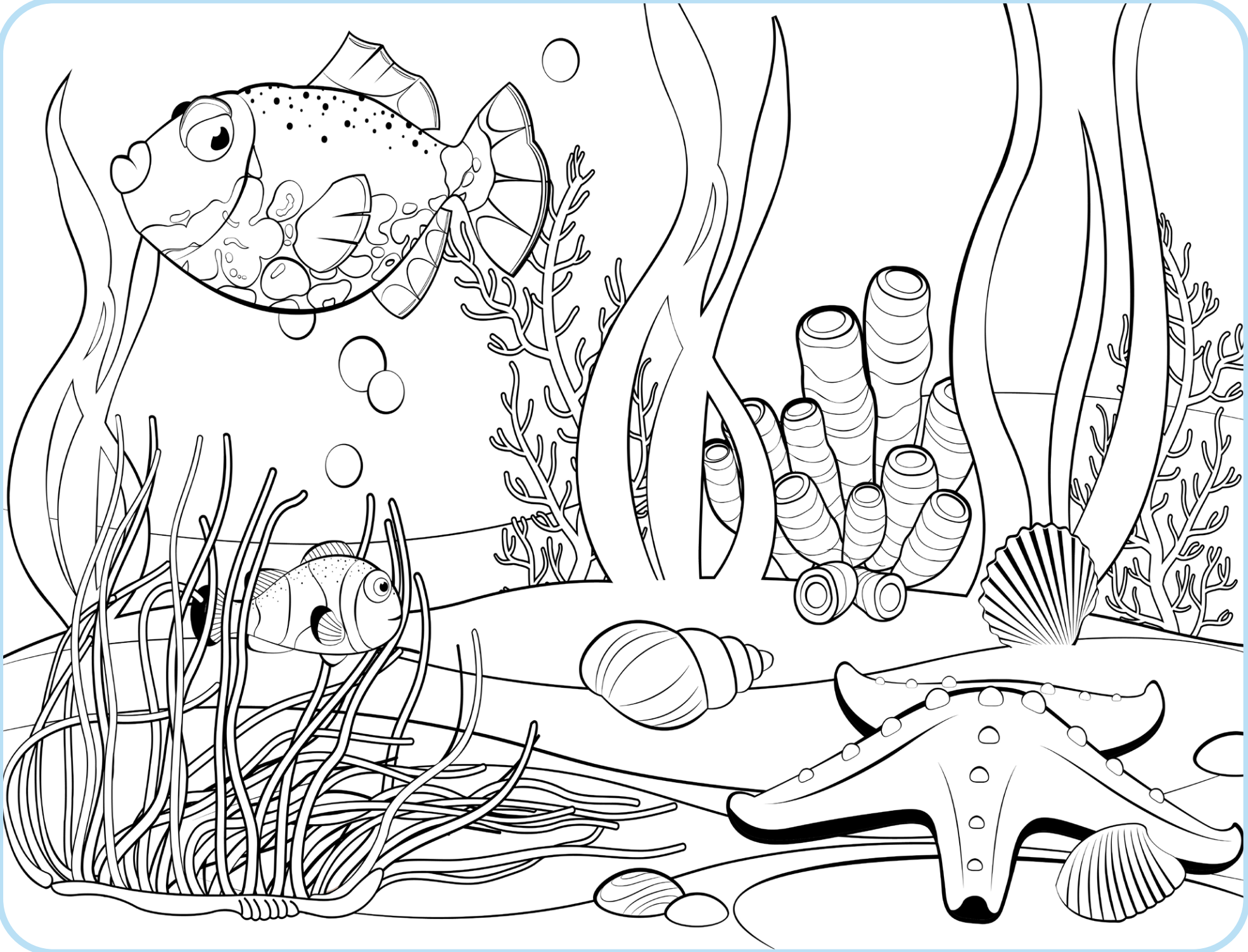

Nom: .....

EL FONS MARÍ

TANGRAM

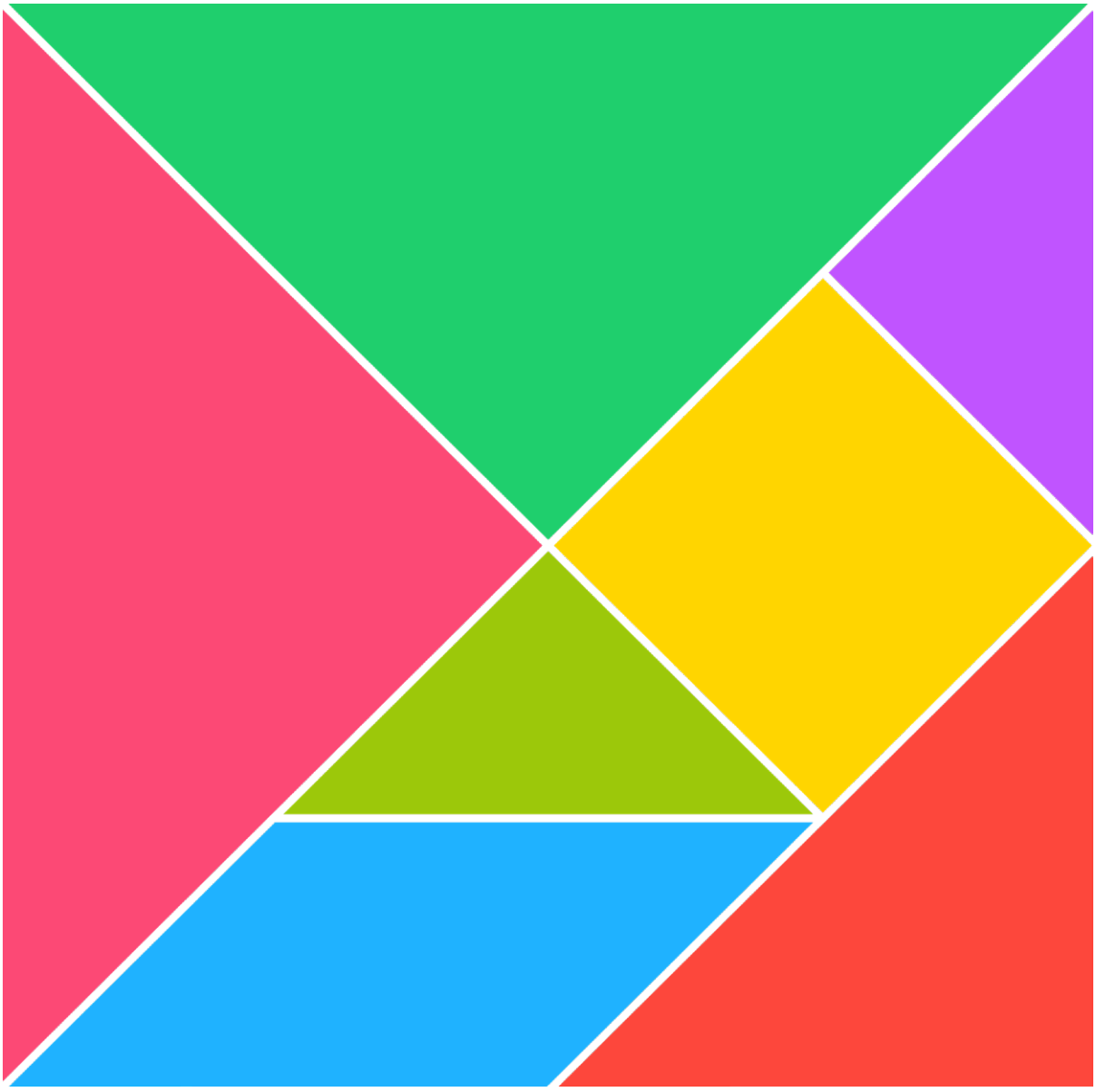

Nom: .....

EL FONS MARÍ

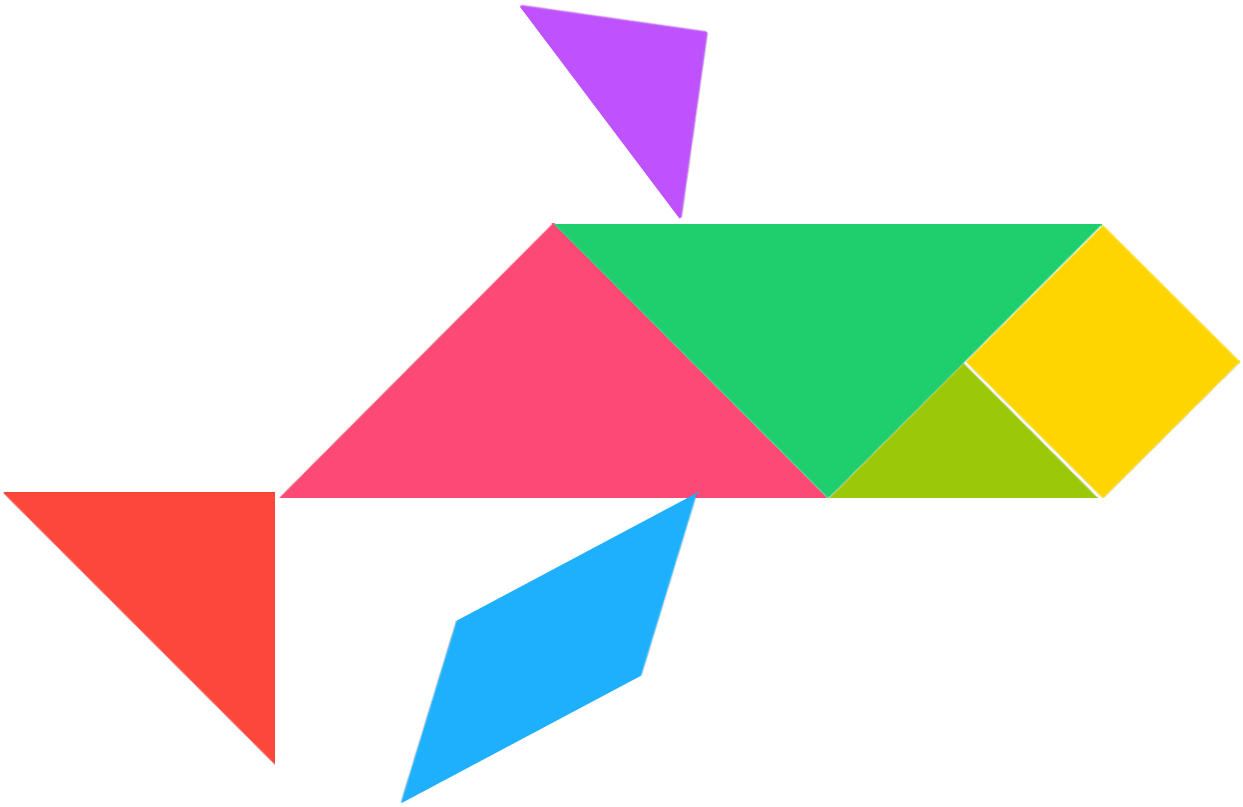

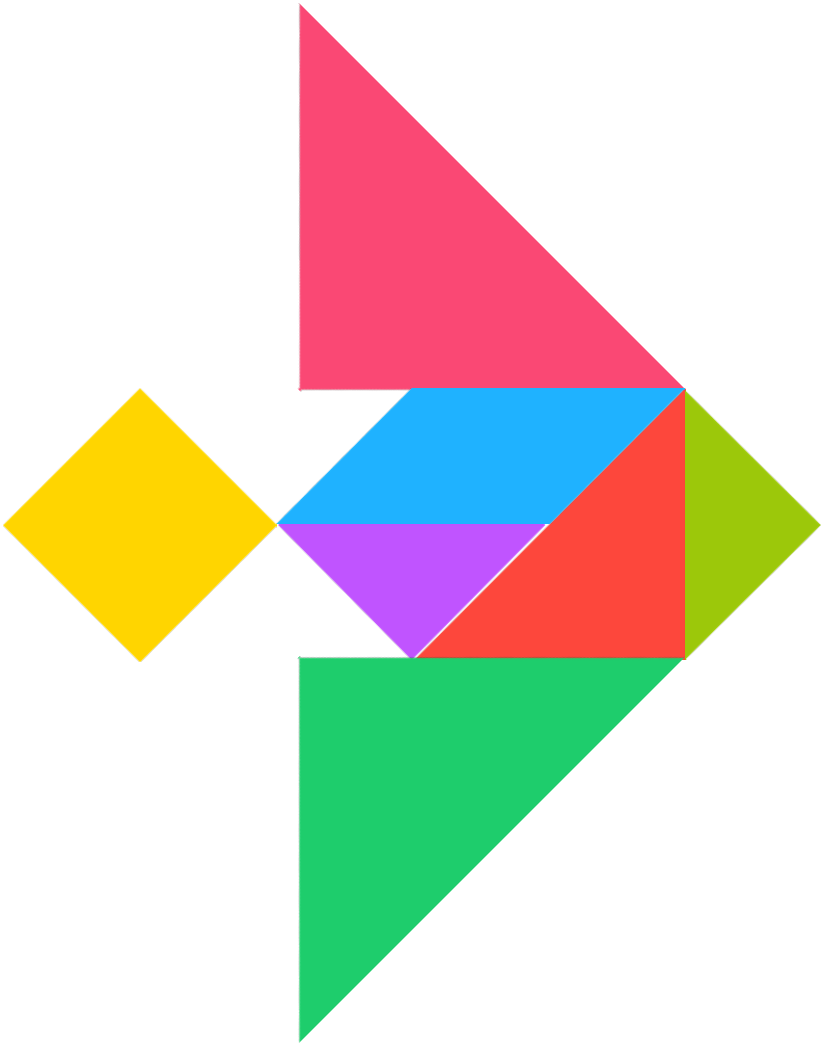

Espero que aquest material et sigui d'utilitat.

El teu feedback serà molt apreciat!

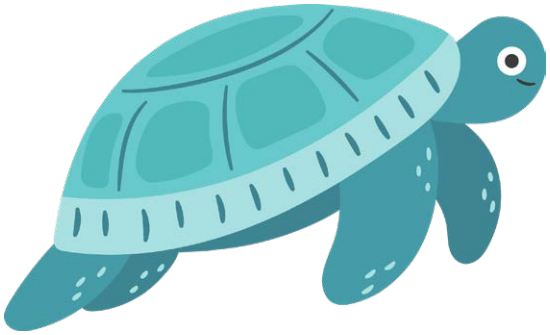

Més recursos disponibles a: saviament.com

Si necessites un material a mida, no dubtis a demanar-lo!

Si detectes algun error o vols suggerir algun canvi, pots escriure a info@saviament.com

Les últimes novetats a: _saviament_